Der Gesundheitsladen Bielefeld e.V.

Informations-, Beratungs- und Kommunikationszentrum für Gesundheit

11. November 2026

Der Gesundheitsladen Bielefeld e.V.
engagiert sich seit 1981 als gemeinnütziger Verein für eine starke, gerechte und patientenorientierte Vorsorge und Gesundheitsversorgung regional und landesweit.







Neben ehrenamtlichen Mitarbeitenden besteht seit 2026 das Team aus:

(v.l.n.r.)

Carolina Krohn (UPD Schwerpunkt Sozialrecht)
Thorsten Sureck (UPD Schwerpunkt Psychosozial)
Dominik Sennekamp (UPD Schwerpunkt Medizin)
Maja Schwidop (Projekt Gesunde-Stadt)
Larissa Hubert (UPD Schwerpunkt Recht)

11. November 2026

Gesundheitsladen Bielefeld e.V.

Wir beraten

Stiftung Unabhängige Patientenberatung Deutschland



zu Gesundheitsfragen
in der Gesundheitsversorgung
und zu Patient:innenrechte

Wir bewegen

Gesunde Städte-Netzwerk der Bundesrepublik Deutschland



Gesundheit im Alltag
und fördern eine
gesunde Stadtentwicklung

Wir berichten



und informieren über neue
Entwicklungen im Bereich
Gesundheit und Krankheit

Wir beteiligen



uns in verschiedenen Gruppen und
Netzwerken im
Gesundheitsbereich

Gesundheitsladen Bielefeld e.V.

11. November 2026

Kooperations- und Netzwerkpartner:

Kommunale Gesundheitskonferenz

LandesGesundheitsKonferenz NRW

PatientInnen-Netzwerk NRW

Patientenbeteiligung NRW

BAGP und GesundheitsAkademie e.V.

Universität Bielefeld / HSBI

VuP e.V.

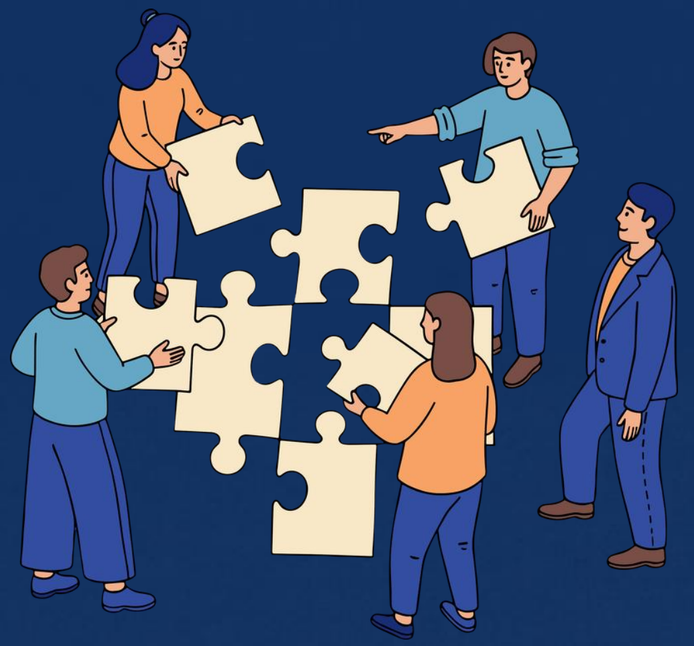

Gesundheitsladen Bielefeld e.V.

11. November 2026

Projekt: Unabhängige Patientenberatung

Kooperation mit der Stiftung Unabhängige Patientenberatung Deutschland (UPD) für die Region OWL

Stiftung Unabhängige Patientenberatung Deutschland

§ 65b SGB V

Beratungszeiten

Montag und Donnerstag 14–18 Uhr

Dienstag und Mittwoch 09–13 Uhr

Kontakt

Breite Str. 8, 33602 Bielefeld |

Telefon: 0521-133569 | Email: pat-bi@gesundheits.de

www.gesundheitsladen-bielefeld.de

Zusätzlich ist die überregionale UPD-Beratung erreichbar unter Tel. 0800-0117722

Die Patientenberatungsstelle im GL-Bielefeld wird finanziert durch die Stiftung UPD.

Gesundheitsladen Bielefeld e.V.

Hilfe bei schwierigen Entscheidungen der Ratsuchenden

Gemeinsames Besprechen und Ordnen der Situation

Aufzeigen verschiedener Möglichkeiten

Gemeinsame Suche nach passenden Lösungen

Planung der nächsten Schritte

Kostenlos, niedrigschwellig, bürgernah

Unsere Themen umfassen:

- Kranken- und Pflegeversicherung
- Patient:innenrechte
- Behandlungsfehler
- Medizinische und zahnmedizinische Beratung
- Arzneimittel / Pharmazeutische - Beratung
- Psychosoziale Unterstützung
- Anlaufstellen im Gesundheitswesen
- Erläuterung Befunde
- Und vieles mehr

Gesundheitsladen Bielefeld e.V.

11. November 2026

Stiftung
Unabhängige
Patientenberatung
Deutschland

Unabhängige Patientenberatungsstelle Bielefeld



Gäste der Eröffnungsfeier (v.l.):

Gregor Bornes, BAGP, Stiftungsratsmitglied
Stefan Schwartze, BundesPatientenbeauftragter
Claudia Middendorf, Patientenbeauftragte NRW
Julia Harmsen, Leiterin Gesundheitsamt Stadt Bi
Martin Adamski, Gesundheitsdezernent Stadt Bi
Matthias Rotter, GF Paritätische Bielefeld
Katharina Graffmann-Weschke, Vorstand UPD
Carlo Töpler, Vorstand Gesundheitsladen Bi
Angelika Beier, Vors. SGA des Rates der Stadt Bi
Uwe Ohlrich, Selbsthilfekontaktstelle Bielefeld

(Bilder © Angelina Kuhlmann)












Projekt: Kommunale GesundheitsKompetenz

in Zusammenarbeit mit dem Gesundheitsamt der Stadt Bielefeld und der Techniker Krankenkasse

Projektzeitraum **01.05.2026 bis 28.02.2029**

Die Stadt Bielefeld ist durch Ratsbeschluss Mitglied im Gesunde Städte-Netzwerk.

Für die Koordinierung der zivilgesellschaftlichen Initiativen wurde der Gesundheitsladen Bielefeld e. V. benannt.

Kontakt

E-Mail: gesunde-stadt@gl-bi.de

Breite Str. 8, 33602 Bielefeld | Telefon: 0521-133561

Unser Weg:

Vernetzen – Beteiligen – Umsetzen

- Gesundheitsförderungs-Projekt nach §20 SGB V im Rahmen des Gesunde-Städte-Netzwerks

Gesunde Städte-Netzwerk der Bundesrepublik Deutschland

Das Projekt wird finanziert durch die Techniker Krankenkasse

Gesundheitsladen Bielefeld e.V.

11. November 2026

Herausforderungen: Hitze/Klimawandel, Bewegungsmangel, Ernährungsverhalten und soziale Ungleichheit beeinflussen die Gesundheit der Bevölkerung

- Netzwerke fördern und Zusammenarbeit stärken
- Dialoge fördern, Bedarfe sichtbar machen
- Kompetenzen stärken und Maßnahmen nachhaltig umsetzen



Projektkoordination durch
Maja Schwidop

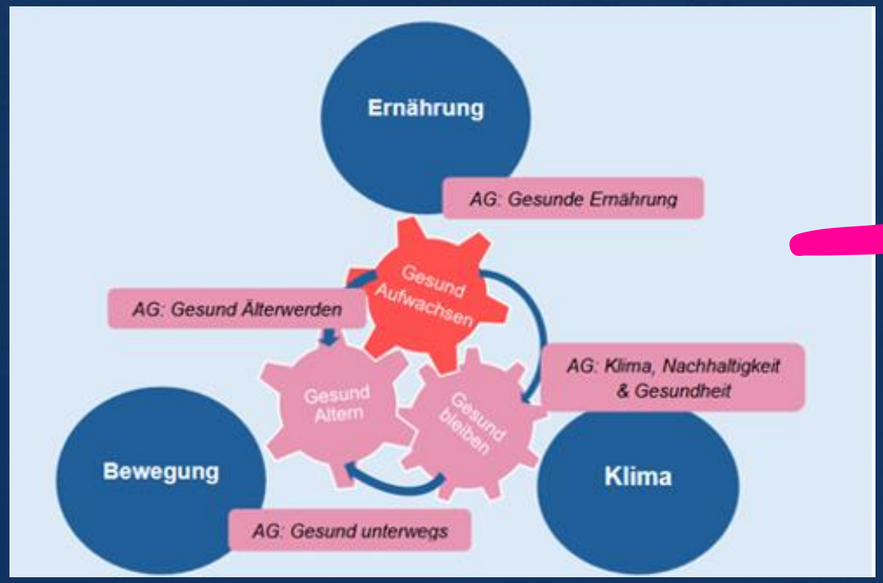

ARBEITSGRUPPEN

Gesundheitsladen Bielefeld e.V.

11. November 2026

Vielen Dank
für Ihre Einladung
und Aufmerksamkeit

Carolina Krohn

Gesundheitsladen Bielefeld e.V.

11. November 2026